



Département de l'Hérault

Commune de LAURENS

Création d'une circulade en lien avec le contournement du Centre Bourg et la requalification de l'Avenue de la Gare

Aménagement de l'Entrée de Ville
carrefour entre la RD136 et l'Ancienne Route
Nationale

ANNEXE 1 REVETEMENTS BETON

Indice	Fichier	Nature des modifications	Date	Auteur
0	6164-pro	Création	Juil.2018	V.N.

MAÎTRE D'OEUVRE



La Courondelle
58, allée John Boland
34 500 BEZIERS

Tél. 04 67 39 91 40
Fax 04 67 39 91 41
bureau@bet-bei.fr

MAÎTRE D'OUVRAGE

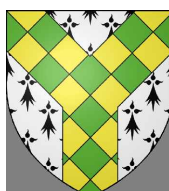

Commune de Laurens
Hôtel de ville
1, rue du Château
34 480 LAURENS

Béton désactivé teinte ocre (mise en œuvre trottoirs)

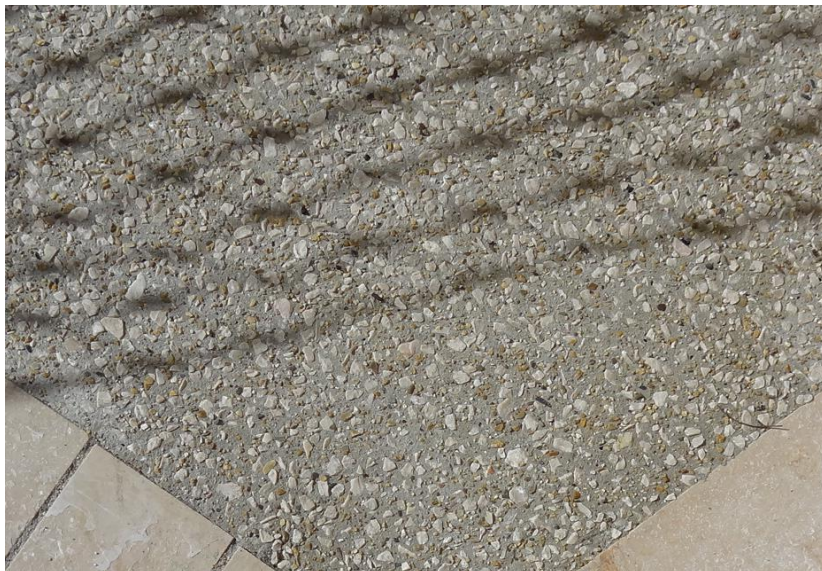

Béton désactivé teinte gris moucheté (mise en œuvre îlot central)



Béton désactivé teinte rouge (îlots séparateurs)

