



SERVICES PERISCOLAIRES

GARDERIE - RESTAURATION

Adresse mail : perisco.laurens@gmail.com

Tél. garderie : 04 67 09 37 05

Tél. restaurant scolaire : 04 67 00 09 66

REGLEMENT INTERIEUR

La commune de Laurens propose aux familles des services périscolaires pour les enfants scolarisés à l'école de la Source.

Ce type d'accueil ne nécessite pas de déclaration auprès de la direction départementale et de la cohésion sociale et il ne donne pas droit aux prestations de la caisse d'allocations familiales.

Les enfants admis à ces services sont placés sous la responsabilité de la commune qui, par son assurance, couvre les risques liés à l'organisation.

Mairie de Laurens- 1, rue du Château 34480 LAURENS

Tél. : 04 67 90 28 02 Fax : 04 67 90 14 19

Adresse mail : mairie.laurens@wanadoo.fr

Site Internet : www.mairie-laurens.fr

Dans le cadre des nouveaux rythmes scolaires, la semaine scolaire est organisée sur 4 jours.

Le temps périscolaire est le temps d'accueil des élèves, avant et après la classe et pendant la pause méridienne.

Les mercredis et les vacances scolaires, sont considérés comme du temps **extra-scolaire**.

LES SERVICES PERISCOLAIRES

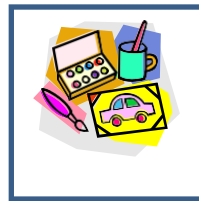
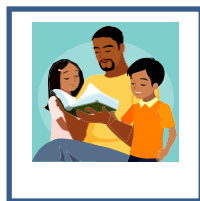

La commune de Laurens fixe les taux d'encadrement en veillant à ce que le nombre d'adultes présents soit suffisant pour assurer le bon déroulement des services et garantir la sécurité des enfants qui y participent.

1°)

➤ **GARDERIE**

Le local est situé dans l'enceinte de l'école.

Ce service est organisé pour faciliter la vie des familles et accueille les enfants les :

- **lundis, mardis, jeudis et vendredis :**

⇒ **MATIN** : de 7H30 à 8H20 - **MIDI** : de 11H30 à 12H15 - **SOIR** : de 16H30 à 18H

- **mercredis :**

⇒ **MATIN** : de 7H30 à 12H00

➤ **GARDERIE et CANTINE PENDANT LES VACANCES SCOLAIRES**

- **du lundi au vendredi (uniquement la première semaine des vacances scolaires) :**

⇒ **MATIN** : de 7H30 à 12H15 - **APRES-MIDI** : de 13H15 à 17H30

⇒ **Possibilité d'inscription à la journée avec repas à la cantine**

Pendant le temps d'accueil, il pourra être proposé des activités à thème (activités sportives, récréatives, culturelles, ...) dans l'enceinte de l'école ou de la garderie.

Les programmes seront diffusés avant les vacances (sur le site internet et sur le panneau d'affichage de la garderie).

Il pourra être demandé une participation financière complémentaire et d'apporter du matériel (vélo, casque, équipement / selon l'activité).

Pour les goûters

(Le goûter est à fournir par les familles)

Les Bonbons et chewing-gums sont interdits.

Le programme national de l'alimentation déconseille vivement les pâtisseries, viennoiseries, sodas et autres boissons sucrées et encourage les eaux, jus de fruits 100% pur jus, produits laitiers non sucrés, compotes, fruits, pain....

2°) RESTAURATION

La restauration, outre sa vocation sociale a une dimension éducative. Le temps de repas doit être pour l'enfant un temps pour se nourrir mais aussi un temps de convivialité et de détente.

Les enfants sont pris en charge les **lundis, mardis, jeudis et vendredis** de 11H30 à 13H20 et **la première semaine des vacances scolaires** sur inscription préalable.

Les repas sont servis dans le bâtiment situé 13 quater Rue de la Tuilerie.

Ils sont fournis quotidiennement, en liaison froide, par la Société :

LES HALLES SOLANID - 128 Avenue de Fumel, 34700 LODÈVE

Les menus sont affichés à l'avance, à l'école, au restaurant scolaire, à la mairie et sur le site internet de la commune.

La réservation des repas se fait le lundi de la semaine précédente. Nous ne pouvons pas accueillir les enfants dont les repas n'ont pas été commandés.

3°) ETUDE SURVEILLEE

L'étude surveillée sera assurée par un agent municipal à partir de la deuxième quinzaine de septembre jusqu'à mi-juin :

- les **lundis, mardis et jeudis** (uniquement en période scolaire) :
 - ⇒ **APRES-MIDI** : de 16H45 à 17H45
 - ⇒ **Inscription obligatoire auprès des services périscolaires**
 - ⇒ **Effectif de 15 élèves maximum**
 - ⇒ **À partir du CP**

Pour le bon déroulement de l'étude, les élèves inscrits ne pourront pas partir avant 17h45.
Les parents sont tenus de respecter les horaires.



INSCRIPTIONS ET ADMISSIONS AUX SERVICES PERISCOLAIRES

GARDERIE et RESTAURANT

Les inscriptions ont lieu dans le local de la garderie.

Dans un souci d'organisation des services, les inscriptions sont faites **à l'avance**.

Le paiement est effectué lors de l'inscription de l'enfant auprès du régisseur désigné par le Maire.

Les inscriptions sont prises par cycle d'une semaine.

Les familles doivent **IMPÉRATIVEMENT** remettre la fiche d'inscription et le paiement correspondant, le **LUNDI pour la SEMAINE SUIVANTE** de 8H30 à 9H15 à la Garderie (en dehors de ces horaires, vous pouvez les déposer dans la boîte aux lettres sur la grille jusqu'à 18H00 maximum).

Pour les enfants qui viennent régulièrement les parents ont la possibilité de les inscrire pour plusieurs semaines.

Lors de la première admission, la famille doit fournir :

- **la fiche de liaison**, complétée et signée par le représentant légal de l'enfant.

Sur cette fiche figurent les vaccinations, renseignements médicaux, allergies et coordonnées du médecin traitant de l'enfant, mais aussi les différentes informations sur le représentant légal, les personnes autorisées à récupérer l'enfant en cas d'absence du représentant légal, et les différentes autorisations et décharge de responsabilité nécessaires.

Ces renseignements restent confidentiels et ne sont accessibles qu'au seul personnel autorisé.

- **une attestation d'assurance de responsabilité civile en cours de validité.**

TARIFS



Le conseil municipal par délibération du 10 juillet 2014, a fixé les tarifs comme suit :

GARDERIE : 1€/JOUR (tarif forfaitaire pour accueil du matin, du midi et/ou du soir à partir de 16H30 - mercredi inclus).

RESTAURANT : 3.40 €/REPAS

DISCIPLINE



Pendant les temps périscolaires les enfants sont placés sous la responsabilité d'une équipe de surveillants-animateurs, constituée d'agents rémunérés par la commune. **La présence des parents n'est pas admise.**

La discipline est identique à celle exigée dans le cadre ordinaire de l'école, à savoir respect mutuel et obéissance aux règles. Tout enfant posant des problèmes de discipline, pourra, après avertissement resté sans suite, être exclu des services.

Il est **interdit** aux enfants d'apporter des couteaux, ciseaux, cutters ou autres objets dangereux ainsi que des jouets personnels afin d'éviter les problèmes en cas de dégradation ou de vol.

SOINS



Le personnel des services périscolaires suit régulièrement la formation « Sauveteur Secouriste au Travail ».

Les services ne disposant pas d'infirmier(e), **aucun médicament ne peut être administré**, sous quelque forme que ce soit, **par le personnel**.

Les enfants présentant des **intolérances alimentaires** ne pourront être admis qu'après la mise en place d'un Projet d'Accueil Individualisé (P.A.I.). *Cette démarche doit être engagée par la famille.*

En cas d'**état fébrile**, le responsable de l'enfant est contacté. Il peut lui être demandé de venir chercher son enfant.

En cas de **blessures légères**, le personnel peut donner des soins très simples (*lavage de la plaie à l'eau tiède et au savon de Marseille, pose de pansements, ...*)

Le responsable de l'enfant est informé par le personnel qui le consigne sur un registre.

En cas d'**événements graves, accidentels ou non**, compromettant ou mettant en péril la santé de l'enfant, le personnel le confie au SAMU, afin d'être conduit au Centre Hospitalier de Béziers.

Le responsable légal de l'enfant est immédiatement informé selon les coordonnées téléphoniques indiquées sur la fiche de liaison.

Pour les enfants de maternelle, en cas de nécessité, la famille doit fournir un change et un paquet de lingette.